TAREA

FICHA TÉCNICA

ESPECIFICACIÓN DE PRODUCTO

CRUCETAS DE MADERA

CRUCETA MADERA MN 110

CRUCETA MADERA MN 110

HERRAJES Y MORSETERIA

SUBCATEGORÍA
Crucetas de madera

MATERIAL
Madera de Curupay ó Lapacho

TRATAMIENTO
-

OBSERVACIONES
-

DESCRIPCIÓN

La Cruceta Madera MN 110 es un elemento estructural de soporte transversal diseñado para sostener conductores o aisladores sobre postes en líneas aéreas de distribución. Su viga maciza de madera dura (sección rectangular de 115 × 90 mm) dispone de perforaciones pasantes en sus caras vertical y horizontal para su abulonado al poste, la fijación de riostras y el montaje de aisladores.

PRODUCTO



PLANO TÉCNICO / DIMENSIONES

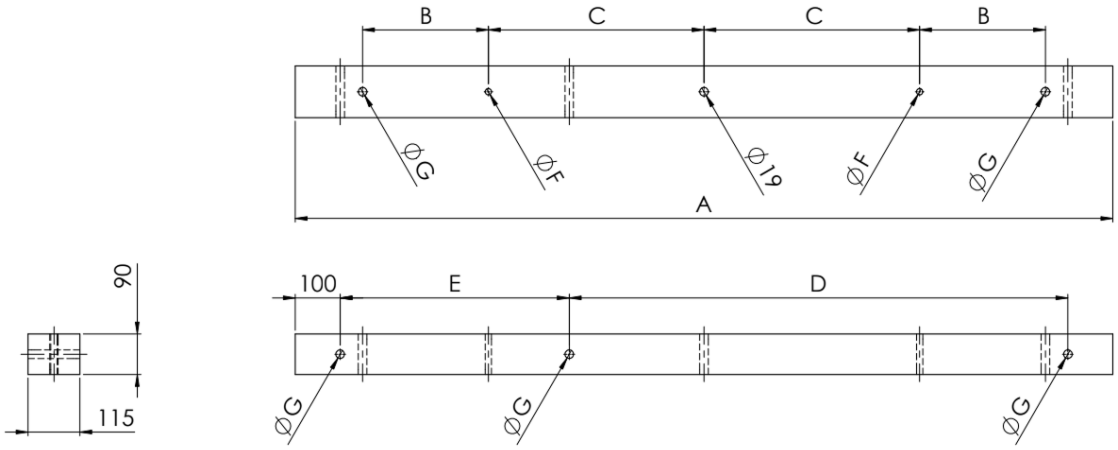

CÓDIGO	MATERIAL	A [MM]	B [MM]	C [MM]	D [MM]	E [MM]	ØF [MM]	ØG [MM]
010601000011000	CURUPAY	1820	280	480	1110	510	14	19
010601000011001	LAPACHO	1820	280	480	1110	510	14	19